ПОДДОН ПЛАСТИКОВЫЙ ПЕРФОРИРОВАННЫЙ НА ДВУХ ПОЛОЗЬЯХ

02.103.91.Q

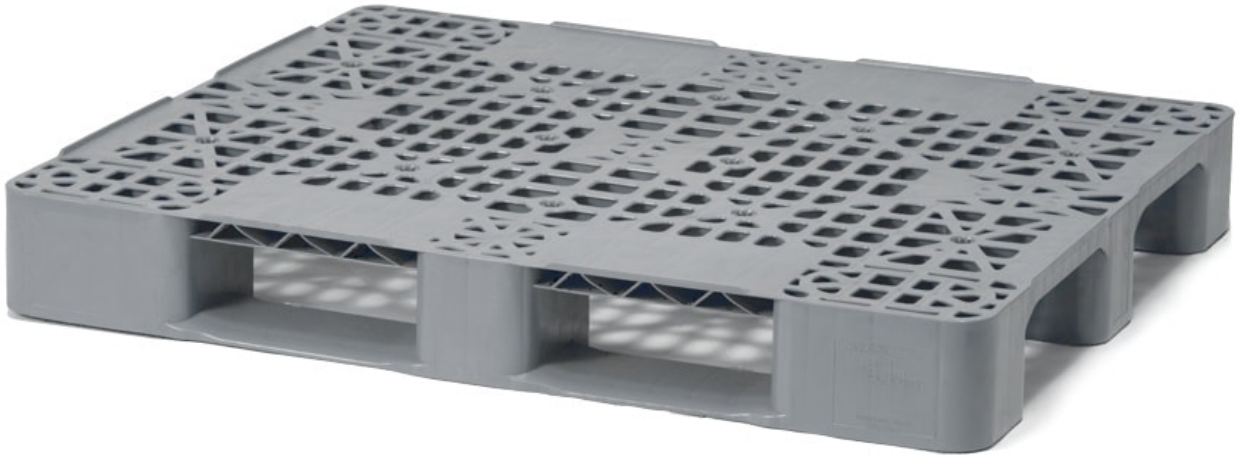

Описание

Спроектирован как универсальное решение для широкого спектра задач по перемещению и хранению индустривальных грузов. При весе в 15 кг, он выдерживает динамическую нагрузку в 1000 кг и статическую — в 4000 кг, решая максимальное число задач в индустриальной логистике. Это идеальное решение для промышленых поставок сырья, материалов, ингридиентов и экспортных операций.

Преимущества

- Оптимальное соотношение цены поддона и спектра решаемых задач
- Возможность использования в стеллажных системах
- Адаптирован для работы с автоматизированными системами
- Переработка лома силами производителя

Характеристики

Внешние размеры (мм)	1200x1000x150	**Картинка для ТУРБО**	9065
Код номенклатуры IPlast	18797	**Цвет**	серый
Вес (кг)	15,0	**Кол-во на паллете (шт)**	23
Кол-во в еврофуре (шт)	506	**Материал**	PP
Статическая нагрузка (кг)	3000	**Динамическая нагрузка (кг)**	800/700
Стеллажная нагрузка (кг)	не нормируется	**Вид поддона**	перфорированный

ООО ГК "ИНТЕР"

420044, Республика Татарстан,
г. Казань, пр-кт Ямашева, д. 36

8-800-700-81-07
(звонок бесплатный)

Кол-во полозьев	2